

PLAN DE VIDA DEL CENTRO SHUAR ARATSIM

TALLER: IDENTIDAD, CULTURA Y ESPIRITUALIDAD

Aratsim, 12 de marzo de 2022

Tema 1: IDENTIDAD

CONCEPTO SEGÚN RAE.

- Conjunto de rasgos propios de un individuo o de una colectividad que los caracterizan frente a los demás.
- Rasgos de la identidad shuar. Idioma, comida, mitos, música, danza, vestimenta, valores, territorio y organización.

Tema 1.1: Identidades en Ecuador

- Nacionalidades y Pueblos **originarios**
- Pueblo (**Afro** ecuatoriano y **Montubios**).
- Mestizos
- Blancos

1.NACIONALIDADES Y PUEBLOS ORIGINARIOS

1.1 Costa:

Nacionalidades: Awa, Eperara, Chachi, Tsa'chila; y,
Pueblos: Manta y Huancavilca.

1.2 Sierra:

Pueblos: Pasto, Natabuela, Otavalo, Karanki, Kayampi, Kitu Kara, Panzaleo, Salasaca, Chibuleo, Tomabela, Quisapincha, Puruhá, Waranka, Kañari, Saraguro.

1.3 Amazonía:

Nacionalidades: Achuar, Andwa, A'í (Cofán), Kichwa, Kijos, Sápara, Siecopai, Siona, Shiwiar, Shuar, Wao.



Tsáchila



Awa



Huancavilca



Chachi



Epera



Manta



SARAGURO



OTAVALO



SALASACA



CAÑARI



PURUWA



CHBULEO



A'IJ (COFÁN)



WAODANI (WAORANI)



SAPARA



KICHWA AMAZÓNICA



SHUAR



ACHUAR

Tema 1.2: Identidades en el mundo

- **Africa:** 54 Países, 2.000 idiomas, 1.320'000.000 población, 30'221 535 km² Superficie.
- **Asia:** 48 Países, 2.300 idiomas, 4.598'168 800 población, 44,579,000 km² Superficie
- **Europa:** 50 Países, 24 idiomas, 743'704 000 población, 10'530 751 km² Superficie.
- **América:** 35 Países, 4 idiomas y 1.500 idiomas nativos, 1.002'000 población, 45'550.000 km² Superficie.
- **Oceanía:** 14 Países, 2.000 idiomas, 41'117 432 población, 8'526.000 km² Superficie.
- **Idiomas en el mundo** (7.000 de ellos 600 sobrepasan los 100.000 hablantes)

AFRICANOS/AS

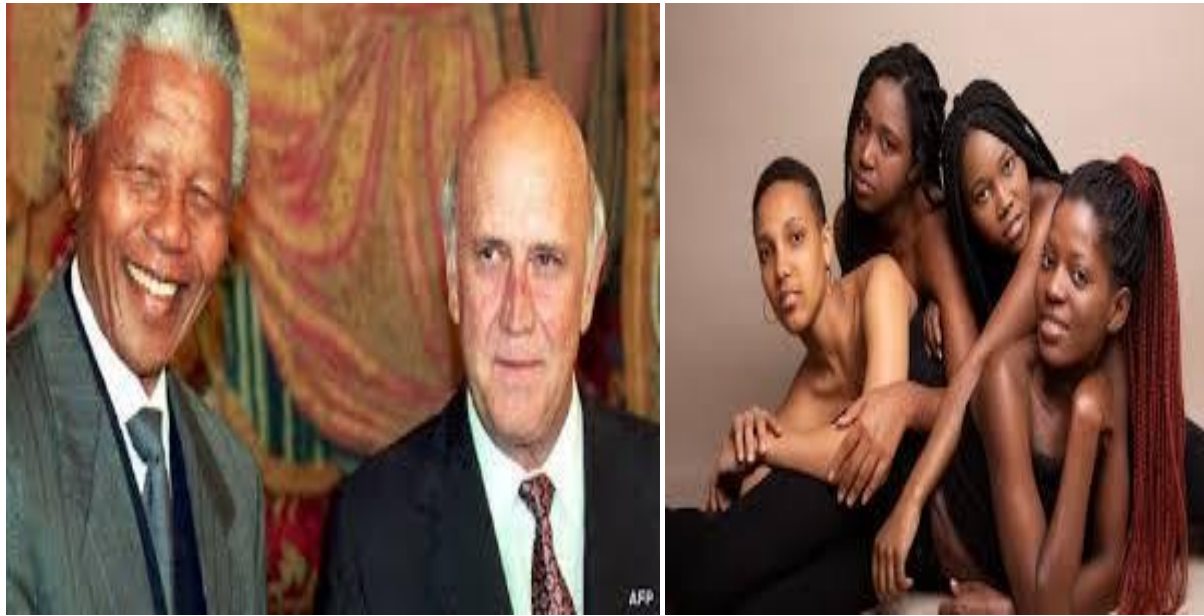

ASIATICOS/AS



EUROPEOS/AS



AMERICANOS/AS



OCEANIANICOS/AS

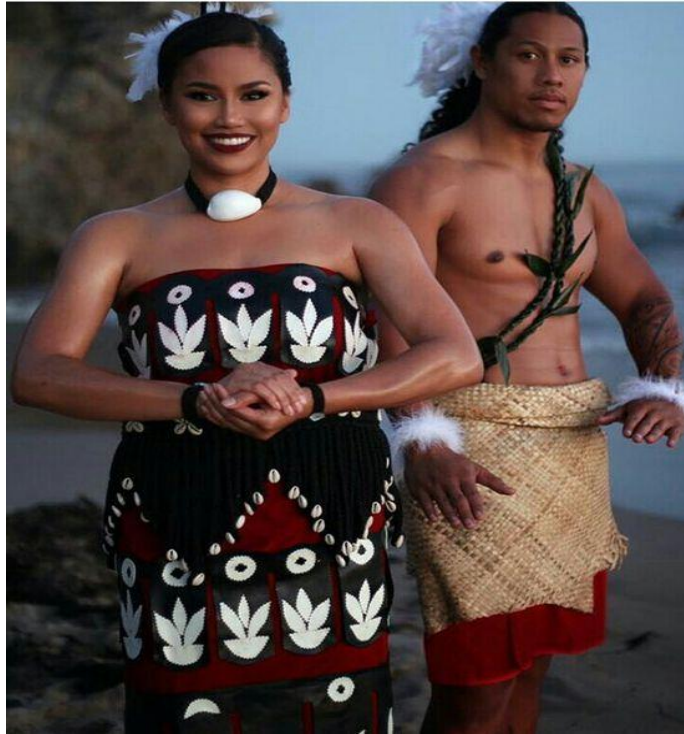

漢字 汉字

Escritura China

А Б В Г Д Е Ё Ж
З И Й К Л М Н О
П Р С Т У Ц Ч Ш
Щ Ъ Ы Ь Э Ю Я

Escritura Rusa

α	β	γ	δ	ε	ζ
Alpha	Beta	Gamma	Delta	Epsilon	Zeta
η	θ	ι	κ	λ	μ
Eta	Theta	Iota	Kappa	Lambda	Mu
ν	ξ	ο	π	ρ	σ
Nu	Xi	Omicron	Pi	Rho	Sigma
τ	υ	φ	χ	ψ	ω
Tau	Upsilon	Phi	Chi	Psi	Omega

Escritura griega

أ ب ت ث ج ح خ
د ذ ر ز س ش ص
ض ط ظ ع غ ف ق
ك ل م ن ه و ي

Escritura Arabe

A	B	C	D	E	F	G
H	I	J	K	L	M	N
O	P	Q	R	S	T	
U	V	W	X	Y	Z	
1	2	3	4	5		
6	7	8	9	0		

Escritura latina

Hindi / Devnagri Alphabets

Vowels

अ	आ	इ	ई	उ	ऊ
Aa	AA	Ii	Ee	Uu	Uu
ए	ऐ	ओ	औ	अं	अः
Ar	Ar	Or	Ar	Ar	Ar
					अः
					Aa

Consonants

क	ख	ग	घ	ङ	च	छ	ज	झ
Ka	Kha	Ga	Gha	Ng	Cha	Chha	Ja	Jha
ट	ठ	ड	ढ	ण	त	थ	द	ध
Ta	Tha	Da	Dha	Na	Ta	Tha	Da	Dha
प	फ	ब	भ	म	य	र	ल	व
Pa	Pha	Ba	Bha	Ma	Ya	Ra	La	Va
श	ष	स	ह	क्ष	ज्ञ	श्र	ल	व
Sha	Sha	Sa	Ha	Ksha	Gya	Shra	La	Va

Escritura Hindi

Tema 2. CULTURA

Concepto según RAE.

- Conjunto de modos de vida y costumbres, conocimientos y grado de desarrollo artístico, científico, industrial, en una época, grupo social, etc.
- **CULTURA SHUAR.**
 - a. Ubicación geográfica.
 - b. Idioma
 - c. Vestimenta
 - e. Festividades
 - f. Ritos
 - g. Organización

a. UBICACIÓN GEOGRAFICA

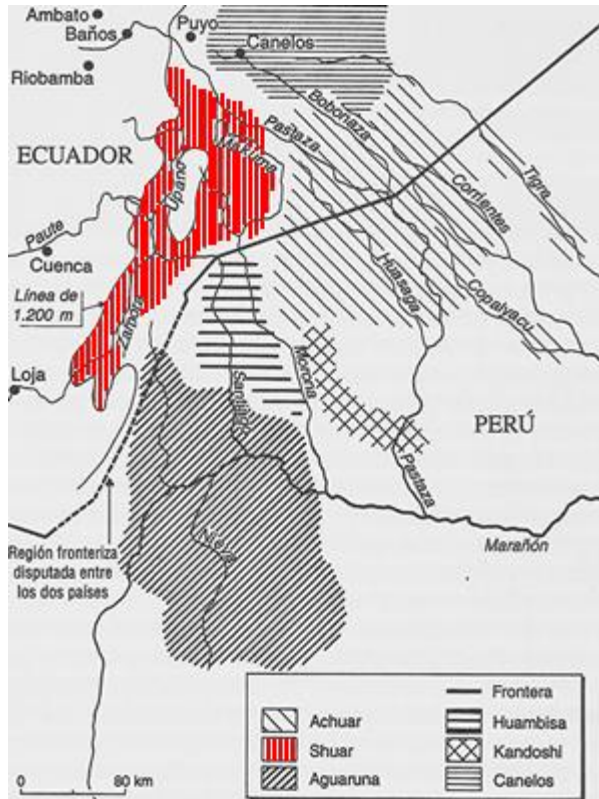

Fuente: Libro Lanzas del crepúsculo

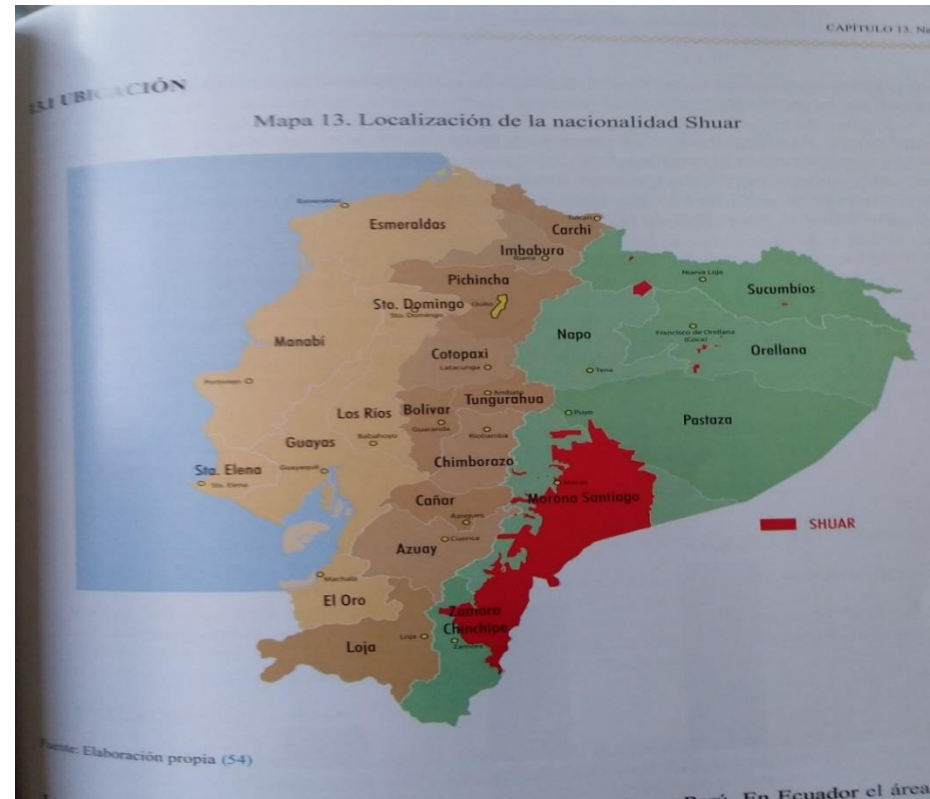

Fuente: GEA-Izquierdo E, Patiño N, editores socioculturales, demográficas y de salud pública de las nacionalidades indígenas del Ecuador. Quito, Pontificia Universidad Católica del Ecuador; 2021.

b. IDIOMA:

CHICHAM (SHUAR CHICHAM).

El castellano es el idioma oficial del Ecuador; el castellano, el kichwa y el shuar son idiomas oficiales de relación intercultural. Los demás idiomas ancestrales son de uso oficial para los pueblos indígenas en las zonas donde habitan y en los términos que fija la ley. El Estado respetará y estimulará su conservación. (Art. 2 Constitución del Ecuador de 2008).

c. VESTIMENTA TRADICIONAL:



DIANA ATAMAIN



CASCADA ARATSIM



SOCIOS ARATSIM



DIRECTIVA ARATSIM 2021-23

c. Festividades:



Tsantsa



Uwi Tsawantri

g. Organización Shuar – FICSH.



400 Centros Shuar
40 Asociaciones de Centros Shuar
8 Federaciones Shuar: Z. Chinchipe, M. Santiago, Pastaza, Orellana y Sucumbíos.

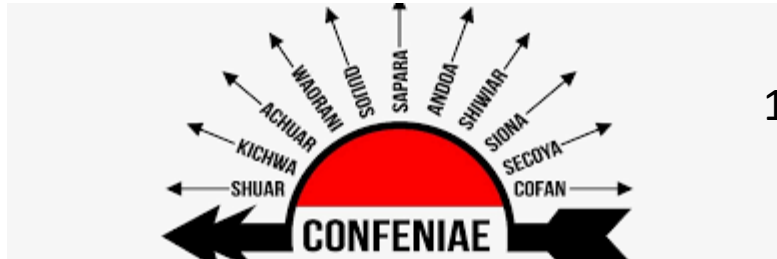

11 Nacionalidades Amazónicas



CONAICE – COSTA

ECUARUNARI – SIERRA

CONFENIAE - AMAZONAI

Tema 3: ESPIRITUALIDAD Y RELIGION

CONCEPTO. ESPIRITUALIDAD. Perteneciente o relativo al espíritu.

ESPIRITUALIDAD SHUAR. Arútam, espíritu supremo, protector, trascendente y sobrenatural que transmite una fuerza especial al ser humano. No tiene un cuerpo, se manifiesta en una amplia gama de seres superiores relacionados con fenómenos tales como la creación del mundo, la vida, la muerte, y las enfermedades.

RELIGION. Conjunto de creencias o dogmas acerca de la divinidad, de sentimientos de veneración y temor hacia ella, de normas morales para la conducta individual y social y de prácticas rituales, principalmente la oración y el sacrificio para darle culto.

RELIGIONES EN EL MUNDO. Existen aproximadamente entre 4.000 a 4.300 religiones en el mundo.

1. **Cristianismo.** 2.200 millones de personas en el mundo integrado por tres ramas (Católicos, Protestantes y Ortodoxos).
2. **Islam.** 1.900 millones de personas.
3. **Induismo.** 1.140 millones de personas.
4. **Buddismo.** 1.000 millones de personas.
5. **Han.** 800 millones de personas.
6. **Ateos.** 200 millones no creen en la existencia de un dios
7. **Sintoismo.** 104 millones de personas.
8. **Sifismo,** 28 millones de personas.
9. **Judaismo.** 18 millones de personas.
10. **Jainismo.** 12 millones de personas.

ASPECTOS COMUNES:

- ✓ Somos seres humanos
- ✓ Recibimos el calor y la luz del mismo sol
- ✓ Nos cobija la misma noche
- ✓ Respiramos el mismo aire
- ✓ Somos parte del Estado plurinacional e intercultural
- ✓ Todos soñamos y aspiramos algo en la vida
- ✓ Finalmente todos somos mortales

SOMOS SERES HUMANOS



Jóvenes asiáticas



Niños africanos



Pueblos del Ecuador



Autoridades de U. Europea

RECIBIMOS LA LUZ Y CALOR DEL SOL

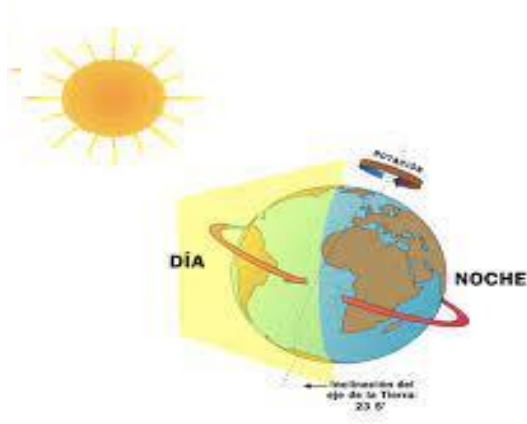

Sol y tierra



Sol y el ser humano



Sol y animales



Sol y las plantas

NOCHE PARA TODOS



En el planeta tierra



En París, Francia



New York, USA



Pirámides de Egipto

LA MUERTE



DEL SER HUMANO



MUERTE DE PECES



DEFORESTACION DE SELVA



DESERTIFICACION DEL SUELO

MAS ALLÁ DE LA MUERTE:



EL CIELO



EL INFIERNO



LA REENCARNACION



OTRA DIMENSION

¡¡ASHI ATUMIN YUMINSAJRUME!!

=

¡¡MUCHAS GRACIAS A TODOS!!